

# INSTITUTO ALMA PANTANEIRA MÉDICOS DO PANTANAL

IAP / MDP

PROJETO: **2022**

Relatório de Atividades  
2021



# Sumário

2. SUMÁRIO
  3. INTRODUÇÃO / MISSÃO
  4. REGIÃO
  5. ROTEIRO 2022
  6. LINHAS DE AÇÃO 2022
  7. TRANSPARÊNCIA
  8. SEJA APOIADOR
  9. APOIADORES E COLABORADORES 2021
  10. RELATÓRIO 2021
  11. RELATÓRIO / ROTEIRO 2021
  12. LINHAS DE AÇÃO 2021
  13. INCLUSÃO SOCIAL
  14. ATENDIMENTO ODONTOLÓGICO
  15. ATENDIMENTO MÉDICO
  17. PESQUISA E CONSERVAÇÃO
    - Projeto genética Ovino Pantaneiro
    - Auxílio Projeto Arara Azul
  - 19 ATENDIMENTO VETERINÁRIO
  - 20- PROJETO PILOTO "ÁGUA"
  21. LOGÍSTICA
  29. CONTATO.
  30. APOIO E PARCERIAS.
- 21 - APOIO LOGÍSTICO - MARINHA DO BRASIL
  - 22 - EQUIPE SAÚDE
  - 23 - EQUIPE LOGÍSTICA
  - 26 - EQUIPE DE MÍDIA
  - 27 - AGRADECIMENTO ESPECIAL



# Introdução

Uma viagem pelo coração do Brasil levando assistência médica, odontológica, veterinária e sanitária para um povo que vive isolado em distâncias e desafios dos caminhos pantaneiros. Mais que uma aventura, essa experiência é um ato de solidariedade e um teste de resistência, valentia e doação de todos os envolvidos.

## missão

// Promover ações voltadas para o atendimento em saúde da população pantaneira, desenvolvendo pesquisas, atendimentos, provendo conservação e inclusão social.

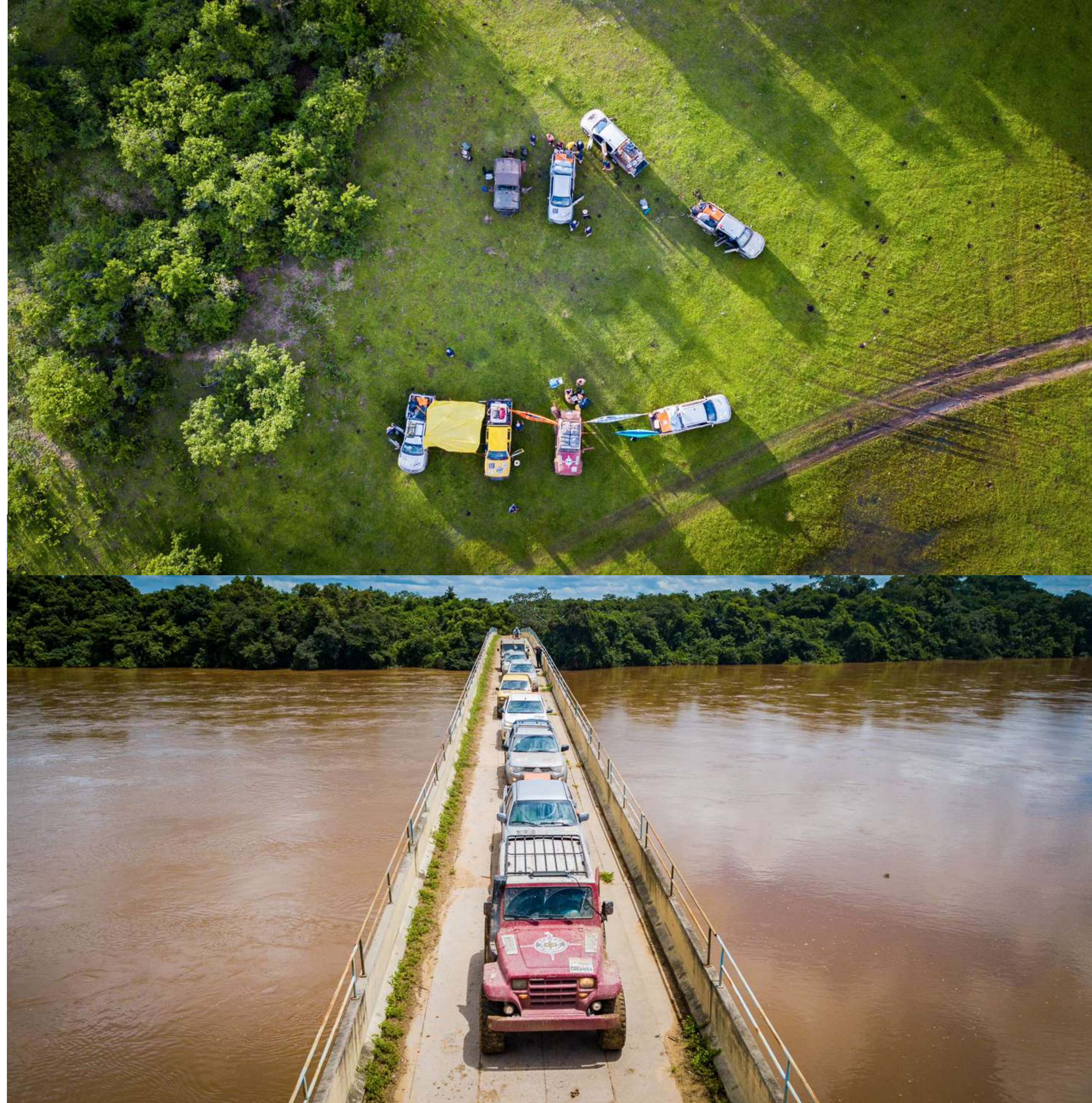

# PANTANAL



*Maior planície alagada do planeta, o Pantanal se estende pelos estados do Mato Grosso e Mato Grosso do Sul, além da Bolívia e parte do Paraguai.*

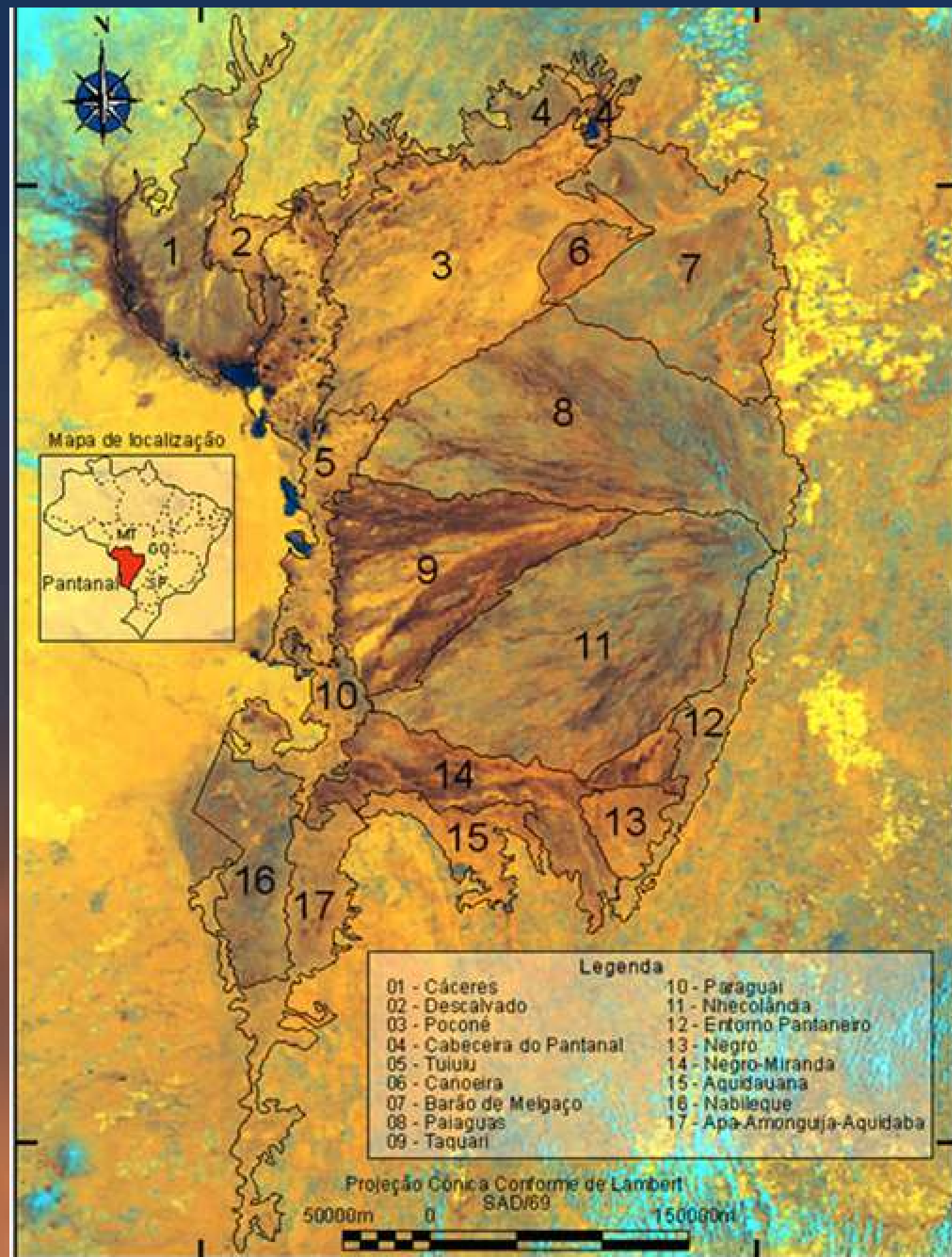

# ROTEIRO 2022

Programação de atendimento:

02 estados: MT e MS

08 municípios: Poconé, Coxim, Rio Negro, Rio Verde, Aquidauana, Miranda, Ladário e Corumbá

07 fazendas base.

+ de 1100 km de áreas isoladas

+ de 1000 pessoas beneficiadas.

Expedição  
EXODICAÇÃO

# Alma Pantaneira

## 2022

### Roteiro

- .03/11 Saída de Cuiabá - MT
- .04/11 Atendimento Paiaguás  
Faz Panthera e Sta Mônica
- .05/11 Atendimento Paiaguás  
Faz Santa Mônica
- .07/11 Atendimento Paiaguás  
Faz São Sebastião
- .09/11 Atendimento Nhecolândia  
Faz Imaculada
- .11/11 Atendimento Nhecolândia  
Faz Carmen
- .13/11 Atendimento Nhecolândia  
Porto Rolon
- .14/11 Chegada em Corumbá - MS

# Linhas de ação

A Maior planície alagada do planeta, o Pantanal se estende pelos estados do Mato Grosso e Mato Grosso do Sul, além da Bolívia e parte do Paraguai.

A região concentra uma enorme biodiversidade, com milhares de espécies de animais e plantas. É nesse cenário que o homem pantaneiro se insere de forma natural e integrada. No entanto, as grandes distâncias e os caminhos que se tornam intransitáveis em algumas épocas do ano, impõe desafios à saúde e integridade dessa gente. A Expedição Alma Pantaneira é uma incrível jornada nesse cenário.

Encabeçada pelo Instituto Alma Pantaneira - Médicos do Pantanal (MDP), a expedição deste ano percorrerá, durante 14 dias, quase mil e cem quilômetros de caminhos pantaneiros entre Cuiabá, no Mato Grosso, e Corumbá, no Mato Grosso do Sul.

Ao todo, os organizadores pretendem realizar mais de três mil atendimentos médicos e odontológicos além de distribuir mais de cinco toneladas de material de higiene pessoal, material escolar, brinquedos entre outros itens.

Integram ainda a expedição médicos veterinários que tratam de animais domésticos, aplicando vacinas e realizando pequenos procedimentos cirúrgicos.

Como parte da ação, serão realizadas pesquisas médicas, sanitárias, veterinárias, além de um novo projeto antropológico que tem a ideia de resgatar as histórias e o folclore pantaneiro, um patrimônio que está se perdendo ao longo dos anos.

# .Transparência

- MDP é uma organização sem fins lucrativos
- 90% dos recursos são destinados para as atividades de ajuda à população
  - incluiu todos os custos em campo, bem como todo o apoio operacional em saúde nas áreas isoladas.
- 10% destinados para despesas administrativas
- Custo anual estimado: R\$350.000,00



# PROJETO NOVEMBRO 2022

## SEJA UM APOIADOR OU PARCEIRO !

CONTATO: Para mais detalhes do projeto, nos colocamos a total disposição pelos telefones:(67) 99963-6947 - Diogo Albaneze / (67)99902-2700 , - Paulo Cruz, / (065) 99941-3005, - Geraldo Albaneze

SITE: <https://www.institutoalmapantaneira.com.br/>

FACEBOOK:<https://www.facebook.com/Instituto-Alma-Pantaneira-100103778350571/>

INSTAGRAN: *institutoalmapantaneira*

E-MAIL:

[contato@institutoalmapantaneira.com.br](mailto:contato@institutoalmapantaneira.com.br)

PARA DOAÇÕES

PIX : (CNPJ) 25.118.108/0001-04

CONTA: 0160386-0

AGÊNCIA: 0248

BANCO: POLOCRED SCMEPP LTDA





APOIO E PARCERIAS 2021



Faz. Santa Clara  
Faz. Ypiranga



ASSOCIAÇÃO BRASILEIRA DE ODONTOLOGIA  
SEÇÃO MATO GROSSO DO SUL



O67 VINHOS



www.barcovip.com.br



acaia  
pantanal



Serve O MELHOR para o seu rebanho



PREFEITURA DE  
**CORUMBÁ**  
CONSTRUINDO NOSSA HISTÓRIA



FLY PETRO



Instituto  
do Câncer  
Brasil



# INSTITUTO ALMA PANTANEIRA MÉDICOS DO PANTANAL

IAP / MDP

Relatório  
de  
Atividades

# 2021



# RELATÓRIO ATENDIMENTO

## ROTEIRO

### 2021

8 fazendas base

7 cidades

2 estados (MS e MT)

mais de **1.100 km**  
de áreas isoladas.

Expedição

# ALMA PANTANEIRA

## 2021



## Roteiro

- 17/11** CAMPO GRANDE MS – CUIABÁ – MT
- 18/11** CUIABÁ – JOFRE / SANTA MONICA
- 19/11**  
Turma 1  
Turma 2 ATENDIMENTO FAZ PANTHERA  
ATENDIMENTO FAZ STA MÔNICA
- 20/11** VIAGEM STA MONICA – FAZ VIVERINHO
- 21/11** ATENDIMENTO FAZ VIVERINHO
- 22/11** VIAGEM VIVERINHO - FAZ CRISTAL
- 23/11** ATENDIMENTO FAZ CRISTAL
- 24/11** VIAGEM FAZ CRISTAL – FAZ FIGUEIRAL
- 25/11** ATENDIMENTO FAZ FIGUEIRAL
- 26/11** VIAGEM FAZ FIGUEIRAL – FAZ NHUVAI
- 27/11** ATENDIMENTO FAZ NHUVAI
- 28/11** VIAGEM NHUVAI – FAZ CACERES
- 29/11** ATENDIMENTO FAZ CACERES.
- 30/11** CORUMBÁ

apoio



## OS PRINCIPAIS MODOS DE AÇÃO DA MDP SÃO:

- Assistência em saúde na atenção primária e secundária através clínicas móveis;
- Atendimento de urgência e emergência médico odontológica em áreas isoladas;
- Auxílio com alimentação e nutrição em crises
  - <https://www.instagram.com/tv/CCHo-nNltuX/?igshid=NDRkN2NkYzU=>
- Saúde materno-infantil
- Campanhas de vacinação
- Diagnóstico, tratamento e prevenção de doenças crônicas e específicas (dengue, tuberculose, chagas, HIV/Aids etc.)
- Cuidados com saúde mental
- Distribuição de alimentos e de itens de abrigo de primeira necessidade
- Treinamento de profissionais (equipe MDP e parceiros de organizações governamentais e não governamentais)
- Apoio às equipes de emergências que trabalham na região
- Pesquisas Básica e ou aplicada nas áreas relacionadas com a finalidade de desenvolvimento social, cultural, educacional, conservacionista, prospectiva e ou voltadas ao bem estar da população do Pantanal e demais regiões onde o IAP/MDP estiver atuando.



## Inclusão Social e Envolvimento Comunitário

As ações de Inclusão Social e Envolvimento Comunitário são voltadas para as comunidades onde se encontram, com o intuito de promover atividades que desenvolvam a consciência crítica sobre as questões ambientais e sociais, oportunizar ações de capacitação, apoiar ações e grupos esportivos e de valorização cultural.



# Ações desenvolvidas em 2021

Neste relatório, apresentamos uma síntese das atividades realizadas e resultados obtidos pelo Instituto Alma Pantaneira / Médico dos Pantanal .

As informações aqui apresentadas foram consolidadas a partir dos Bancos de Dados próprio.

## ATENDIMENTO ODONTOLÓGICO

**807 PROCEDIMENTOS EM 14 DIAS**

**MAIS DE 300 ATENDIMENTOS.**



## ATENDIMENTO MÉDICO

**1028 PROCEDIMENTOS MÉDICOS EM 14 DIAS**

**MAIS DE 700 ATENDIMENTOS.**

- 1. CONSULTAS NÍVEL DE ATENÇÃO PRIMÁRIA;**
- 2. CONSULTA NÍVEL DE ATENÇÃO SECUNDÁRIA COM ORTOPEDIA, UROLOGIA, OTORRINOLARINGOLOGIA, CLINICA MÉDICA, ONCOLOGIA E GINECOLOGIA;**
- 3. PALESTRAS DE SAÚDE EM TEMAS VARIADOS, COM FOCO NA PREVENÃO DE DOENÇAS CRÔNICAS;**
- 4. EXAMES DE IMAGEM (ULTRASSONOGRRAFIA), GLICEMIA CAPILAR.**
- 5. AVALIAÇÃO ANTROPOMÉTRICA**
- 6. PESQUISAS MÉDICAS**
- 7. DISTRIBUIÇÃO DE KITS DE 1º SOCORROS**
- 8. DISTRIBUIÇÃO DE MEDICAMENTOS DE USO CRÔNICO**
- 9. ORIENTAÇÃO NUTRICIONAL**
- 10. ATENDIMENTO DE URGÊNCIA E EMERGÊNCIA**
- 11. PESQUISA EM ONCOLOGIA / INTITUTO CÂNCER BRASIL**



Instituto  
do Câncer  
**Brasil**

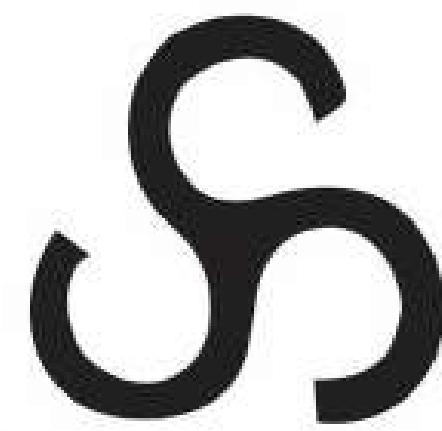

Faz. Santa Clara  
Faz. Ypiranga



ATENDIMENTO MÉDICO

Foram realizados diversos exames e procedimentos médicos



PREFEITURA DE CORUMBÁ MS





## PESQUISA E CONSERVAÇÃO

Em parceria com Instituto Arara Azul, durante toda a viagem, a equipe realizou coleta e informações sobre a população de Araras Azuis.



PESQUISA E CONSERVAÇÃO (veterinária)

## ORIGENS E RASTREAMENTO GENÉTICO DO "OVINO PANTANEIRO"



## ATENDIMENTO VETERINÁRIO

- **Atendimento veterinária (2021)**
  - **Procedimentos: 238**
  - **Vacinação antirrábica: 90**
  - **87 cães e 4 gatos**
    - **64 exames para Leishmaniose (63 negativos)**
    - **Vermifugação: 59**
  - **2 ovelhas tratadas com Miíases**
  - **14 coletas de lã para análise de DNA**
  - **Estimativa se um rebanho de 600 ovinos somando as fazendas visitadas no trajeto.**
  - **Atendimento clínico: 25**



**Projeto piloto - análise qualitativa da água  
de consumo humano na região do pantanal**

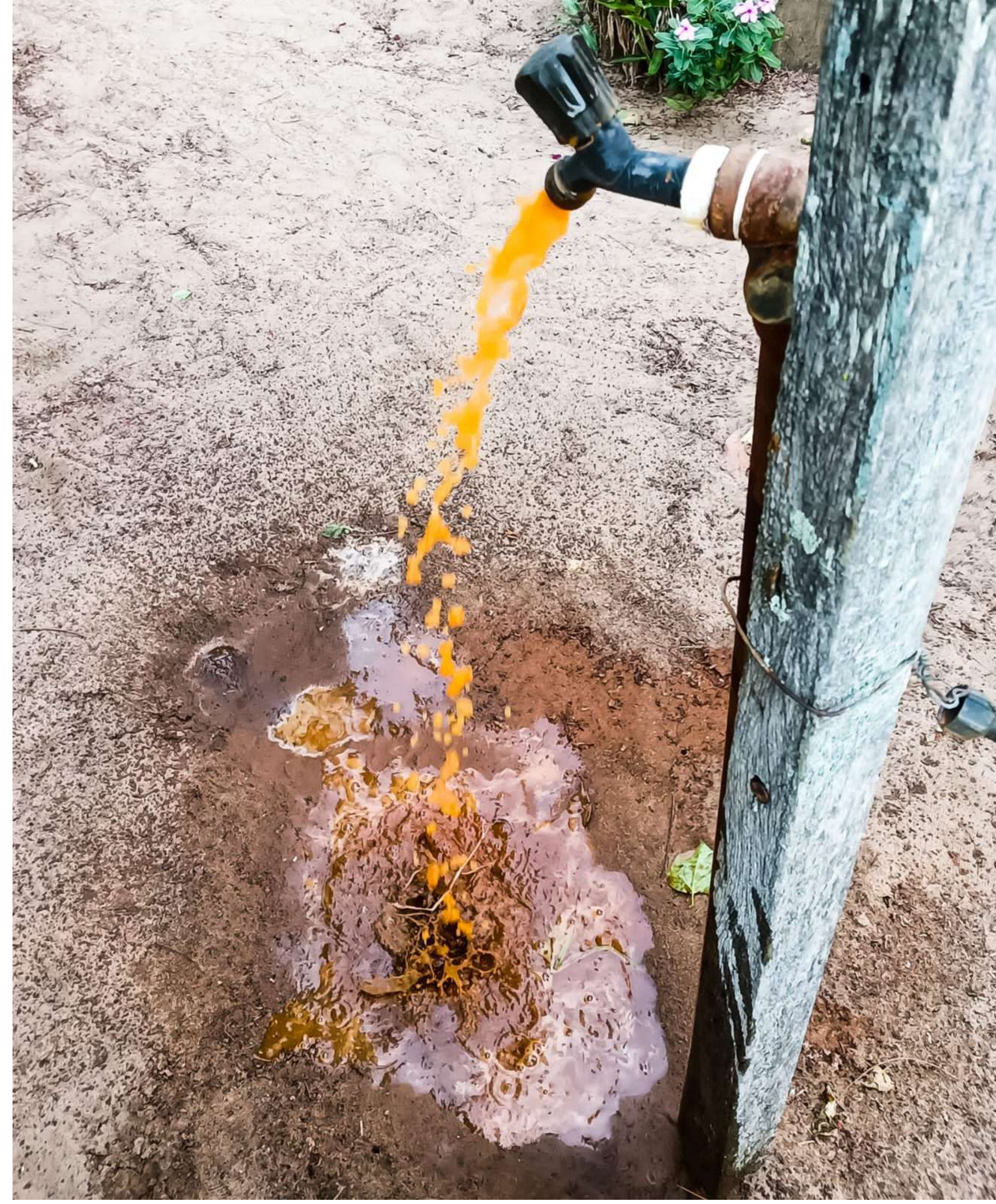

## Equipes profissionais e bem preparadas

Nas áreas de pior acesso e nos momentos de maiores dificuldades, essa equipe conseguiu cumprir a missão com maestria. Adsumus!



# MARINHA DO BRASIL



EQUIPE DE SAÚDE

EQUIPE DE SAÚDE



Logística



Veículos preparados: 4x4 off road



Navegação

Guias profissionais da NASA



Logística



Caminhões



Navegação

Guia Espiritual



TERRENO PANTANEIRO

ISOLAMENTO E DIFICULDADE DE ACESSO MARCAM A EXPEDIÇÃO





LOGÍSTICA APOIO

- ALIMENTAÇÃO
- CARGA E DESCARGA DE MATERIAL
- MONTAGEM E DESMONTAGEM DOS AMBULATÓRIOS
- SEGURANÇA
- SUPORTE AOS VEÍCULOS E EQUIPAMENTOS
- EQUIPE FILMAGEM, REGISTRO E DOCUMENTAÇÃO

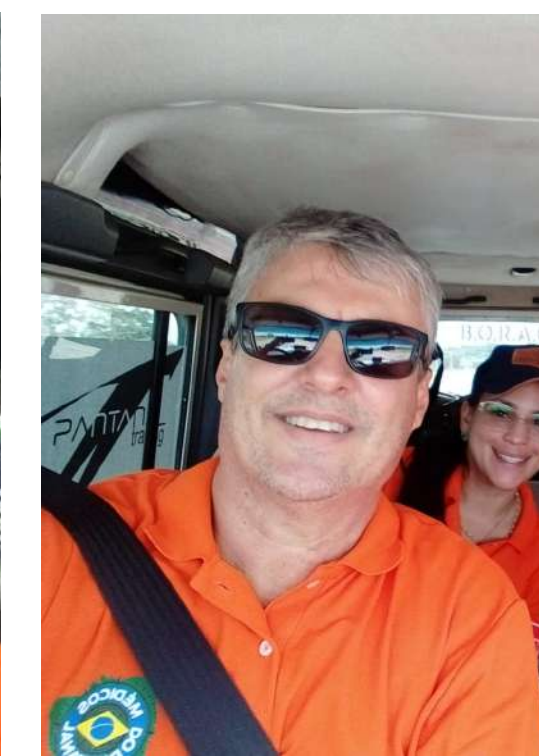

EQUIPE PAULO CRUZ

**Retorno de mídia**

O projeto conta com apoio de uma assessoria de imprensa que enviará material para a mídia local e nacional (sites, jornais, TVs, rádios e revistas). Além disso, o jornalista Paulo Cruz, do SBT MS e Rádio CBN produzirá diversas matérias, trabalhando ainda na divulgação nas mídias sociais.

Como parte da estratégia de comunicação, podemos estudar a possibilidade de levar jornalistas/influenciadores para participar de alguns trechos da expedição, onde podem ter a experiência de vivenciar de perto o trabalho desempenhado pela equipe, a importância do apoio ao projeto, atestar a valentia das picapes e ainda trabalhar como voluntários durante a viagem.



**BICHO EM EXTINÇÃO!!!**



OBRIGADO PELA DEDICAÇÃO DE TODOS!



# PROJETO NOVEMBRO 2022!

SEJA UM APOIADOR OU PARCEIRO !

## CONTATO:

*Para mais detalhes do projeto, nos colocamos a total disposição pelos telefones:*

*(67) 99963-6947 - Diogo Albaneze*

*(67)99902-2700 - Paulo Cruz*

*(65) 99941-3005 - Geraldo albaneze*

*SITE: <https://www.institutoalmapantaneira.com.br/>*

*FACEBOOK:<https://www.facebook.com/Instituto-Alma-Pantaneira-100103778350571/>*

*INSTAGRAN: [institutoalmapantaneira](https://www.instagram.com/institutoalmapantaneira)*

## E-MAIL:

*[contato@institutoalmapantaneira.com.br](mailto:contato@institutoalmapantaneira.com.br)*

## PARA DOAÇÕES:

*PIX : (CNPJ) 25.118.108/0001-04*

*CONTA: 0160386-0*

*AGÊNCIA: 0248*

*BANCO: POLOCRED SCMEPP LTDA*



APOIO  
PATROCINADORES



Faz. Santa Clara  
Faz. Ypiranga



ASSOCIAÇÃO BRASILEIRA DE ODONTOLOGIA  
SEÇÃO MATO GROSSO DO SUL



O67 VINHOS



www.barcovip.com.br



acaia  
pantanal



Serve O MELHOR para o seu rebanho



PREFEITURA DE  
**CORUMBÁ**  
CONSTRUINDO NOSSA HISTÓRIA



FLY PETRO



Instituto  
do Câncer  
Brasil



PARCERIAS

