

INSTITUTO ALMA PANTANEIRA MÉDICOS DO PANTANAL



RELATÓRIO ANUAL
2023

SUMÁRIO

03

PANTANAL

04

HOMEM PANTANEIRO

05

QUEM SOMOS

07

ÁREA DE ATUAÇÃO

08

MAPA DOS ATENDIMENTOS

09

DADOS ESTATÍSTICOS

10

INDICADORES

17

PESQUISAS

18

OCORRÊNCIAS

20

PERSPECTIVAS - 2024

22

ÚLTIMAS NOTÍCIAS

24

NOSSA EQUIPE

31

PATROCINADORES - 2023

32

QUER AJUDAR?



PANTANAL

Maior planície alagada do mundo.

Maior planície alagada do planeta, o Pantanal se estende pelos estados do Mato Grosso e Mato Grosso do Sul, além da Bolívia e parte do Paraguai. A região concentra uma enorme biodiversidade, com milhares de espécies de animais e plantas. É nesse cenário que o homem pantaneiro se insere de forma natural e integrada.

O Bioma Pantanal é um dos seis biomas existente no Brasil e estima-se possuir uma área de, aproximadamente, 15 milhões de de hectares (IBGE, 2019).

Segundo registros, até 2019 o bioma contabilizava aproximadamente 308 mil habitantes entre os nove municípios que abrangem o bioma.

A pecuária de corte, presente há mais de 200 anos nesta região, é a principal atividade econômica.

Além desta, no bioma há outras cadeias produtivas relevantes como a criação de equinos da raça Pantaneira, ovinos, turismo e produções de leite e mel.

Considerado um Patrimônio Natural da Humanidade e Reserva da Biosfera pela Unesco, o Pantanal possui um dos ecossistemas mais ricos do mundo e repleto de extremos.

Por ser uma planície, as chuvas enchem os rios, que vêm do planalto e que transbordam, produzindo os corixos e as vazantes, alagando tudo, deixando as cordilheiras, que são pequenas elevações, a salvo das enchentes.

Por outro lado, na época do inverno, o pantaneiro enfrenta a seca rigorosa e luta contra as queimadas que anualmente invadem grandes áreas da planície.

O deslocamento dos moradores até às cidades, onde podem buscar assistência médica disponível, não é frequente. Soma-se a isso um sistema de saúde sobrecarregado, com grandes intervalos para agendamentos de exames e pouca disponibilidade de especialistas, tornando impraticável o atendimento necessário para essas pessoas.

Além disso, o pantaneiro enfrenta grandes distâncias e dificuldade de transporte sendo que a procura por um médico só ocorre nas situações emergenciais.

O HOMEM PANTANEIRO

Dono de uma simplicidade e de cultura rica, o Homem Pantaneiro é um sinônimo de resiliência, força e sobrevivência.

Homem Pantaneiro: o indivíduo natural do Pantanal ou aquele que, mesmo não nascido ali se adaptou aos costumes típicos da região.

Os pantaneiros são simples, calmos, acostumados à solidão e ao isolamento e ainda assim não deixam de lado a solidariedade em estar sempre prontos a ajudar, a falar sobre os animais, das águas e a contar seus "causos". São, antes de tudo, fortes, acostumados com as adversidades e perfeitamente integrados ao ambiente que os cerca.

O Pantanal e o Pantaneiro se completam, um precisa do outro para sobreviver.

São os verdadeiros conhecedores da natureza local e de suas particularidades e, assim, preservam suas crenças e costumes vividos ali. Donos de uma sabedoria da medicina caseira que faz até hoje os cuidados do homem pantaneiro. Para tudo ele tem um remédio, extraído da própria natureza.

O povo pantaneiro é aquele que dorme cedo e acorda antes do dia amanhecer e sua primeira refeição é o “quebra-torto”, arroz com carne seca, feijão gordo e café com leite. Além disso tem por costume, no decorrer do seu dia, desfrutar do rico e famoso tereré.

Tudo isso representa um pouco da sua cultura e perfil que deve ser, **respeitado, cuidado e preservado.**



QUEM SOMOS

Instituto Alma Pantaneira - Médicos do Pantanal (IAP-MDP)

O Instituto Alma Pantaneira - Médicos do Pantanal (IAP-MDP) é uma organização médico-humanitária que associa socorro médico, odontológico, veterinário e social em favor das populações da região pantaneira, além de dar suporte e estimular projetos de pesquisa e o resgate cultural.

É interesse tornar públicas as dificuldades enfrentadas pela população assistida pelo Instituto, levantando números e mapeando as situações de risco para a melhoria contínua da assistência oferecida por nossos participantes.

Nossas atenções sanitárias são desempenhadas na forma de uma expedição com voluntários que disponibilizam seus conhecimentos, seu tempo e seus veículos, preparados para a árdua jornada, muitos completando mais de 4.000 km rodados ao retornarem para suas cidades de origem. Todos os expedicionários ficam de 15 a 20 dias longe de seus consultórios e atividades profissionais, para atender a população pantaneira em um trajeto que ultrapassa os 1000 km pelo meio do Pantanal, saindo do Mato Grosso do Sul e chegando ao Mato Grosso.





ÁREA DE ATUAÇÃO

Instituto Alma Pantaneira - Médicos do Pantanal (IAP-MDP)

Os principais eixos de atuação do MDP são as áreas de exclusão do acesso à saúde, atuando, também, em situações emergenciais como epidemias, desnutrição, enchentes, cataclismos, ou outras situações que exigem ajuda rápida, com atendimento médico eficiente e estrutura adequada.

O MDP se faz presente em regiões de difícil acesso onde o sistema de saúde público não consegue atuar, ou atua de forma ineficiente, principalmente devido às distâncias e desafios que o terreno apresenta, oferecendo atendimento médico primário, odontológico, veterinário e social em situações de extrema urgência para quem vive em total isolamento.

Os pontos de atendimento têm lugar nas fazendas parceiras que oferecem seu espaço para acolhimento de toda a equipe da Expedição e auxiliam na captação das famílias provenientes de retiros e de outras fazendas do entorno.

Em 2023, sete fazendas sediaram o comboio e, ao logo de 12 dias, foi possível atender aproximadamente 39 fazendas vizinhas, incluindo duas "Escolas das Águas", como são chamadas no Pantanal, perfazendo um total aproximado de 1.200 km rodados na região.

MAPA DOS ATENDIMENTOS

Instituto Alma Pantaneira - Médicos do Pantanal (IAP-MDP)

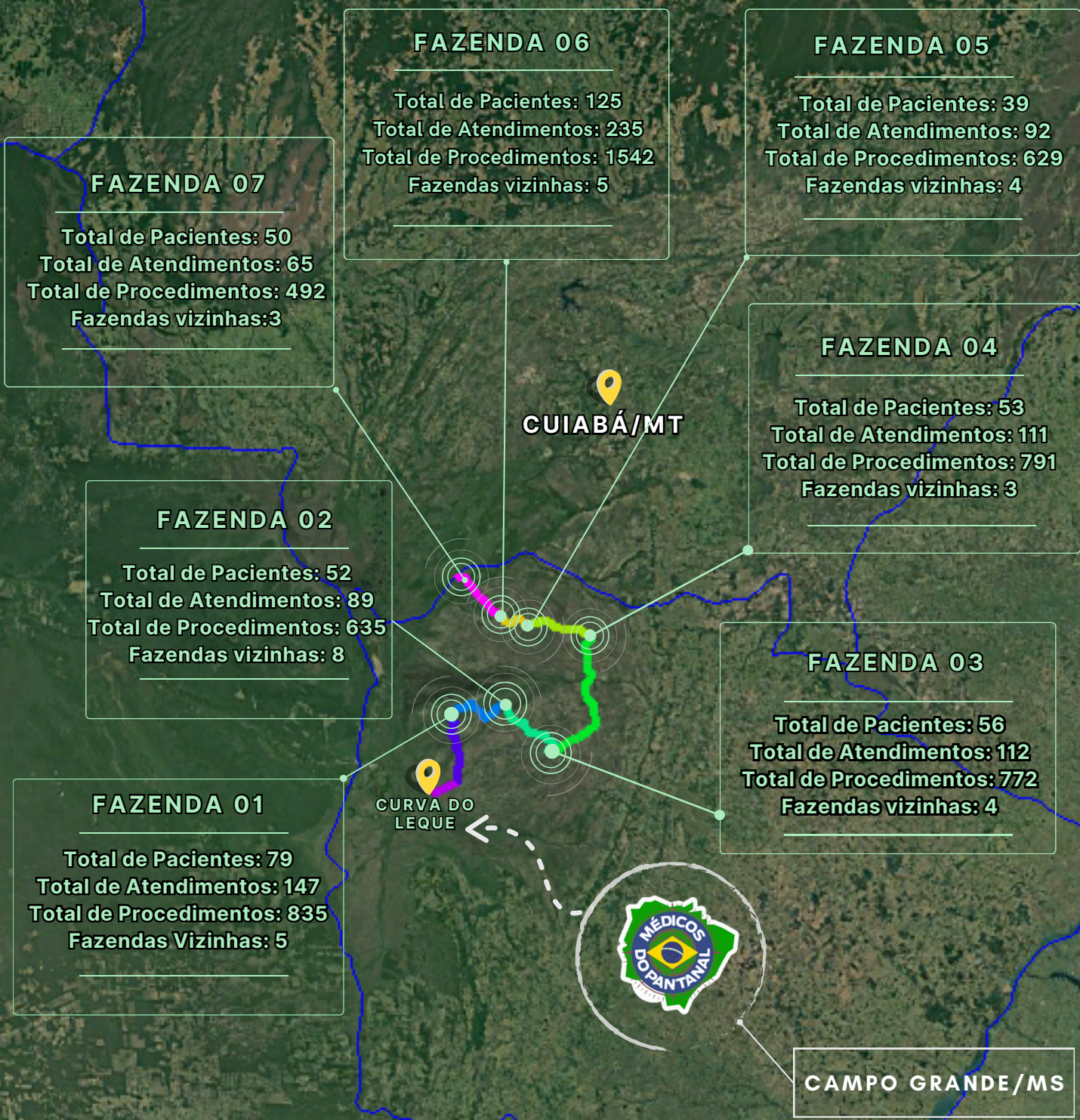

DADOS ESTATÍSTICOS

Instituto Alma Pantaneira - Médicos do Pantanal (IAP-MDP)

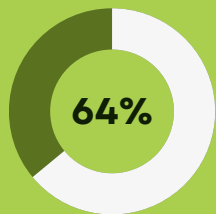

ÁREA TOTAL DE OCUPAÇÃO DO PANTANAL NO MS

64% da área total do bioma está localizada no estado do Mato Grosso do Sul.

Só no Mato Grosso do Sul, o Pantanal ocupa uma área de 9,73 milhões de hectares de um total de 15 milhões estimados (IBGE, 2019), abrangendo nove municípios (Aquidauana, Bodoquena, Corumbá, Coxim, Ladário, Miranda, Porto Murtinho, Rio Verde do Mato Grosso e Sonora) o mesmo IBGE estima a quantidade de habitantes em torno de 308 mil pessoas, representando 11,1% da população total do MS (2,77 milhões).

CUIABÁ/MT

População Rural

A população rural da região totaliza **45.557 habitantes** no último Censo do IBGE equivale a **16,1%** da população da região.

Total de Fazendas Impactadas

Fazendas Sede: **7**
Fazendas Vizinhas: **32**
Total de Fazendas Beneficiadas: **39**

CURVA DO LEQUE

Total de População Impactada

Com alcance de **39** fazendas beneficiadas com a expedição estima-se que, aproximadamente, **2.500 pessoas** tenham sido impactadas o que equivale a **5,48%** da população rural segundo Censo do IBGE/2019.



CAMPO GRANDE/MS

INDICADORES

Medicina Clínica Geral e Odontológica
Período: 23/10/2023 a 03/11/2023

DADO 1

Total de atendimentos
Total de procedimentos

853
6.231

Por Especialidade (Adultos e Crianças)

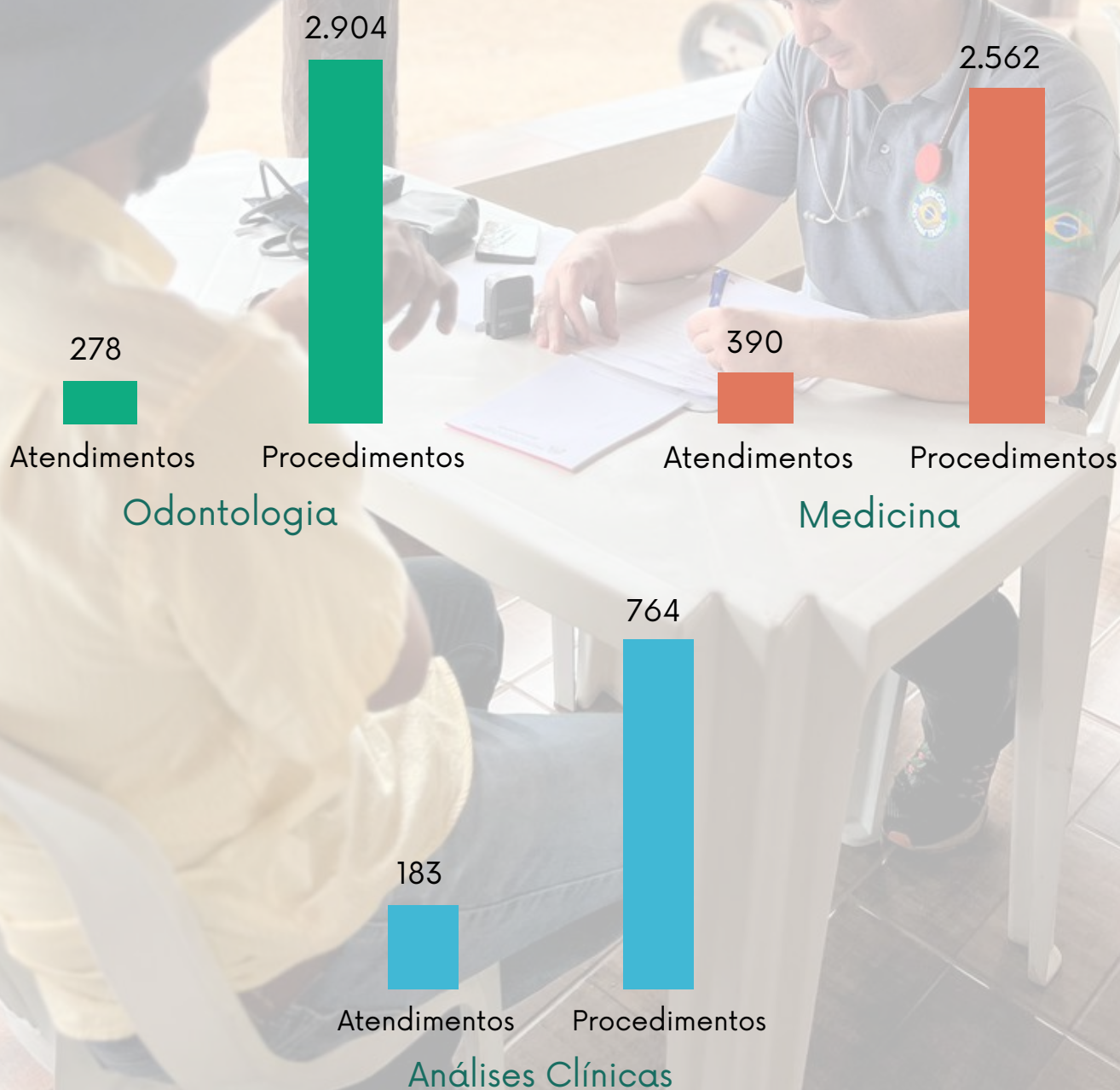

INDICADORES

Medicina Clínica Geral e Odontológica
Período: 23/10/2023 a 03/11/2023

Abaixo, são apresentados os resultados detalhados dos atendimentos realizados no período da expedição de todas as fazendas beneficiadas diretamente e indiretamente com os atendimentos.

Ao todo foram atendidos 454 pacientes entre homens, mulheres e crianças ao longo dos 12 dias de expedição, considerando atendimento e mobilização até às sedes.

DADO 2

Total de Pacientes por Atendimento

Intanto-juvenil / Faixa Etária 0 a 15 anos.

123

GÊNERO

Meninas
48



Meninos
75

FAIXA ETÁRIA

0 - 5 ANOS

14

6 - 10 ANOS

20

11 - 15 ANOS

14



0 - 5 ANOS

15

6 - 10 ANOS

39

11 - 15 ANOS

21



INDICADORES

Medicina Clínica Geral e Odontológica

Período: 23/10/2023 a 03/11/2023

DADO 3

Total de Pacientes por Atendimento

331

Adultos / Faixa Etária de 16 a 65 e acima de 65 anos.

GÊNERO

Mulheres
139



Homens
192

FAIXA ETÁRIA

16 - 25 ANOS

34

26 - 50 ANOS

75

51 - 65 ANOS

24

ACIMA DE 65 ANOS

6

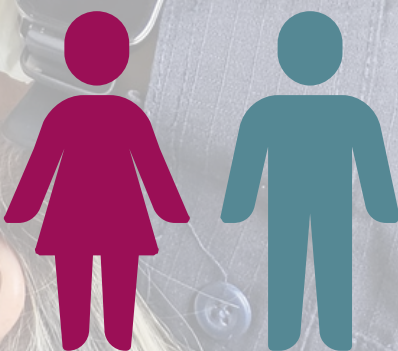

16 - 25 ANOS

44

26 - 50 ANOS

88

51 - 65 ANOS

49

ACIMA DE 65 ANOS

11

INDICADORES

Medicina Clínica Geral e Odontológica
Período: 23/10/2023 a 03/11/2023

DADO 4

Total de pacientes atendidos na Odontologia:
(Adultos e Crianças)

278 pacientes

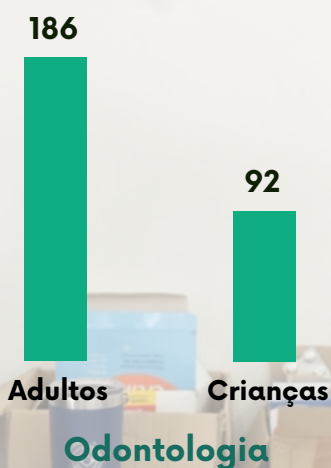

DADO 5

Total de pacientes atendidos na Medicina Clínica Geral:
(Adultos e Crianças)

390 pacientes

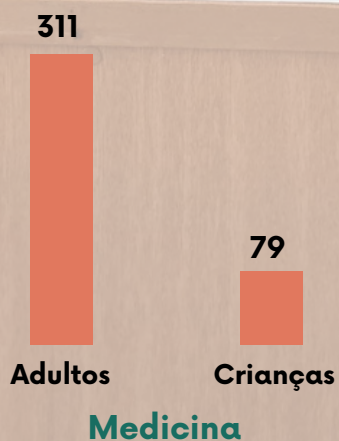

INDICADORES

Análises Clínicas

Período: 23/10/2023 a 03/11/2023

DADO 6

Total de Exames Clínicos:

764 exames

Testes rápidos

● HIV	144 exames
● HCV (hepatite tipo C)	144 exames
● HbSag (hepatite tipo B)	144 exames
● Sífilis	144 exames
● HC (hematócrito)	120 exames
● PSA	68 exames

NOVEMBRO

AZUL

MÊS DE PREVENÇÃO
AO CÂNCER DE PRÓSTATA

Durante a expedição foram realizados **68 exames** de teste rápido de PSA (Antígeno Prostático Específico) a partir da coleta de amostra de sangue do paciente, para rastrear o câncer de próstata.

REALIZAÇÃO



INDICADORES

Período: 23/10/2023 a 03/11/2023
Medicina Veterinária

DADO 7

Total de Atendimentos 153
Total de Procedimentos 284
Por Espécie (Cães e Felinos)

PROCEDIMENTOS

- 1 VERMIFUGAÇÃO
- 2 VACINA ANTIRÁBICA
- 3 LESHIMANIOSE POSITIVO
- 4 LESHIMANIOSE NEGATIVO
- 5 CURATIVOS



CÃES

148

74

12

29



FELINOS

5

5

5

QUADRO DE ANIMAIS

Felinos
5

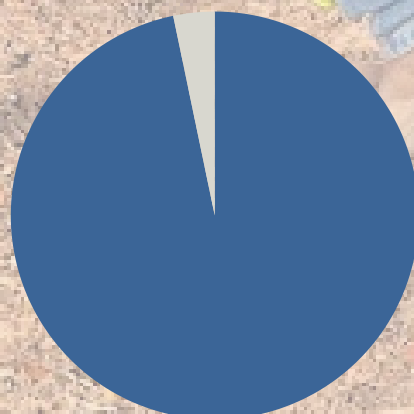

Cães
148

INDICADORES

Doações

Período: 23/10/2023 a 03/11/2023

DADO 8

Total de Kit Escolar	300
Total de Kit Higiene	200
Total de Brinquedos Sortidos (Menino e Menina)	235
Total de Roupas (Adulto, Infantil e Roupas para Bebês)	mais de 2.000 mil peças
Total de Óculos de Sol - Proteção UV (Chilli Beans)	1.000 mil unid.

As doações são arrecadas ao longo do ano por meio de campanhas de coleta através das redes sociais.

Os Kits Escolares foram montados com canetas, lápis de cor, pincéis, régua, cadernos e adesivos.

Já os Kit de higiene continha sabonetes, escova e creme dental e durante os atendimentos foram realizadas orientações sobre saúde bucal e higiene.

Além disso os pantaneiros receberam óculos de sol com proteção UV doados pela empresa Chilli Beans.

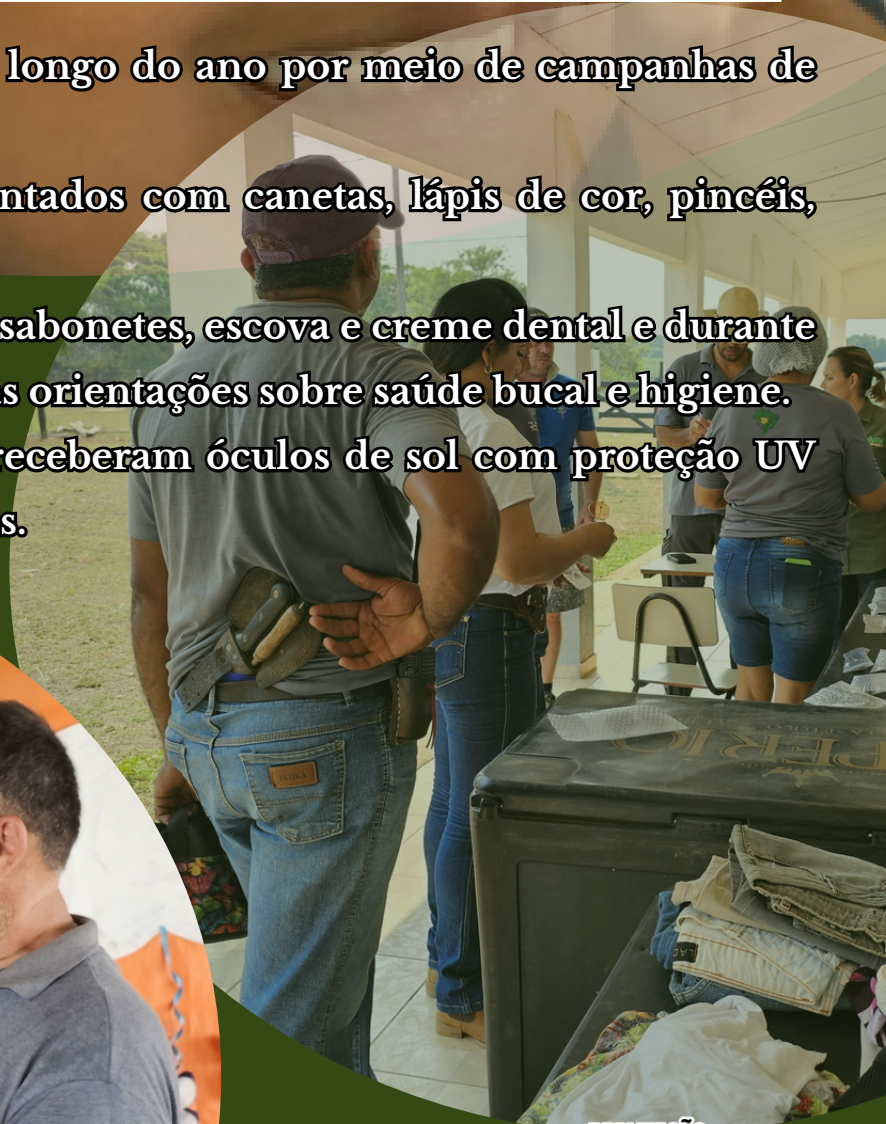

REALIZAÇÃO



PESQUISAS

Instituto Alma Pantaneira - Médicos do Pantanal (IAP-MDP)

Com o intuito de promover conhecimento e gerar respostas para o melhor atendimento e qualidade de vida da comunidade pantaneira, a Expedição é formada por profissionais e pesquisadores responsáveis em levantar dados e propor soluções às pessoas e ao sistema de produção animal do bioma.

Ações realizadas:

- **Pesquisa sobre ocorrência de Câncer na população pantaneira**
(Dr. José Márcio Figueiredo - Instituto do câncer Brasil - ICB, MDP / IAP).
 - O levantamento obteve reconhecimento no recente congresso mundial de oncologia da ASCO 2023- American Society of Medical Oncology.
 - <https://www.rcn67.com.br/jpnews/tres-lagoas/estudo-inedito-na-saude-traca-perfil-da-comunidade-pantaneira/179878/>
- **Avaliação da qualidade da água consumida pela população pantaneira**
(Eng. Debora Ferreira dos Reis MDP/IAP).
- **Identificação e coleta de amostras genéticas em rebanhos de ovinos pantaneiros**
(Dr. Marcos Barbosa Ferreira - FMB - Uniderp - MDP/IAP).



OCORRÊNCIA-01

Resgate Aéreo no Pantanal



EM UM DOS NOSSOS PONTOS DE ATENDIMENTO UM HOMEM COM CERCA DE 40 ANOS CHEGOU COM FORTES DORES NO ABDOMEN.

OS NOSSOS MÉDICOS RAPIDAMENTE O EXAMINAREM E DECTARAM QUE PODERIA SE TRATAR DE ALGO GRAVE, FOI ENTÃO ACIONADA A MARINHA DO BRASIL POR MEIO DO SEU ESQUADRÃO GAVIÃO PANTANEIRO CEDIADO EM LADÁRIO - MATO GROSSO DO SUL, PARA PRESTAR ATENDIMENTO POR MEIO DO TRANPORTE AÉREO DE EMERGÊNCIA CUJO HELICÓPTERO CHEGOU ATÉ NOS NO PRAZO DE UMA HORA.

O PACIENTE FOI EMBARCADO E TRANSPORTADO PARA ATENDIMENTO EM CORUMBÁ/MS. AS INFORMAÇÕES QUE OBTIVEMOS FOI DE QUE O MESMO FOI EXAMINADO, MEDICADO E APRESENTOU MELHORAS.

MAIS UMA MISSÃO CUMPRIDA GRAÇAS À OPERACIONALIDADE E DESTREZA DOS NOSSOS MÉDICOS E AO APOIO DA MARINHA DO BRASIL - ESQUADRÃO GAVIÃO PANTANEIRO QUE FOI FUNDAMENTAL NO ATENDIMENTO.



OCORRÊNCIA-02

Arrecadação de Fundos para Restauração
Escola das Águas - Faz. Santa Mônica

Localizado no Pantanal de Corumbá, na região do Paiaguás, o Instituto Rural Escola das Águas, que abriga 53 alunos em regime de internato, foi atingido, na tarde do dia 31 de outubro, por uma forte tempestade que destelhou parte da escola, inundou salas, biblioteca, quartos, um consultório odontológico e os alojamentos das crianças, encharcando colchões, travesseiros e roupas de cama.

No momento da tempestade, os integrantes da Expedição Alma Pantaneira estavam a cerca de 70 km da Escola, realizando atendimento na Fazenda Viveirinho.

A Diretora da Escola entrou em contato solicitando ajuda. A equipe da Expedição foi dividida e, na madrugada do dia seguinte, uma turma de urgência seguiu viagem para prestar auxílio na reconstrução da área destruída.

Além de ajudar na recolocação de algumas telhas que foram arrancadas pelo vendaval, ainda ajudaram na limpeza do local e na manutenção dos equipamentos atingidos pela forte chuva.

Por meio das mídias sociais, os expedicionários da ALMA PANTANEIRA juntamente com outros parceiros fizeram uma grande campanha para ajudar a escola, conseguindo atingir cerca de 90 Mil Reais em donativos e em dinheiro. Só pela Expedição foi uma quantia aproximada de R\$ 33.135,21 mais uma quantia depositada direto na conta do Instituto das Águas no valor de R\$ 10.840,00 doadas por um grupo de Jipeiros de diferentes partes do Brasil, em especial do MT e SP.

O esforço pôde, não só recuperar os estragos no local, mas deixar a escola ainda melhor, com novos colchões e roupas de cama para todos os alunos, revisão em toda parte elétrica e a construção de um novo telhado.



VALOR ARRECADADO
APROXIMADAMENTE R\$ 90.000,00

DÚVIDAS E INFORMAÇÕES
Instituto das Águas - Escola
Santa Mônica
(67) 9 9983-8829 - SUZANA

PERPECTIVAS-2024

Instituto Alma Pantaneira - Médicos do Pantanal (IAP-MDP)

- ✔ Aumentar número de atendimentos, pessoas e fazendas impactadas pelos IAP- MDP;
- ✔ Incrementar a qualidade dos atendimento e oferecer serviços modernizados;
- ✔ Ampliar o leque de serviços médico - odontológicos;
- ✔ Implementar novas pesquisas na área da saúde, meio ambiente, sustentabilidade, cultura e outros que sejam pertinentes à região pantaneira;
- ✔ Investir para melhorar a estrutura própria dos recursos humanos e tecnológicos;
- ✔ Criar, ampliar e manter parcerias privadas e públicos privadas.





ÚLTIMAS NOTÍCIAS

Instituto Alma Pantaneira - Médicos do Pantanal (IAP-MDP)

Em 2023 uma equipe do **Programa Globo Rural** acompanhou a expedição registrando toda a trajetória realizada no Pantanal. A matéria foi ao ar no último dia 10 de dezembro de 2023.

Clique no link abaixo e confira a matéria completa:

Nota: clique duas vezes para acionar o conteúdo.



Programa de 10/12/2023 | Globo Rural

Assista Globo Rural - Programa de 10/12/2023 online no Globoplay. Acesse e conheça os planos!

 Globoplay



Demais conteúdos:

<https://www.rcn67.com.br/cbn/campo-grande/alma-pantaneira-leva-medicos-ao-coracao-do-pantanal/183293/>

<https://www.acritica.net/noticia/amp/697706/expedicao-alma-pantaneira-leva-atendimento-medico-e-odontologico-aos/>

<https://correiodoestado.com.br/noticia/amp/421612/os-desafios-da-expedicao-alma-pantaneira-e-as-novidades-da-semana/>

<http://www.diarionline.com.br/index.php?s=noticia&id=141182>

<https://croms.org.br/expedicao-alma-pantaneira-leva-saude-bucal-a-locais-distantes/>

<https://www.jd1noticias.com/noticia/amp/126114/expedicao-alma-pantaneira-leva-atendimento-humanitario-ao-pantanal-de/es/>

<https://amp.diariodigital.com.br/geral/expedicao-alma-pantaneira-pede-ajuda-para-reerguer-escola-das-aguas-no-pantanal>

<https://www.youtube.com/watch?v=4LpYju9d-QM>

<https://www.youtube.com/watch?v=IVG1nKC8YMY>

<https://www.youtube.com/watch?v=Nw5Dbb6fcG8>

ÚLTIMAS NOTÍCIAS

Instituto Alma Pantaneira - Médicos do Pantanal (IAP-MDP)

 Demais conteúdos:

<https://autonewstv.com.br/alma-pantaneira-termina-expedicao-no-pantanal/>

<https://midiamax.uol.com.br/cotidiano/2023/equipe-atua-para-recuperar-parte-do-telhado-que-foi-arrancado-por-temporal-em-escola-do-pantanal/>

<https://osulmatogrossense.com.br/saude/expedicao-alma-pantaneira-leva-assistencia-e-pesquisa-ao-coracao-do-brasil/>

<https://www.gdsnews.com.br/os-desafios-da-expedicao-alma-pantaneira-e-as-novidades-da-semana/>

<https://www.agazetaneWS.com.br/2023/10/20/medicos-dentistas-e-veterinarios-enfrentam-expedicao-pelo-pantanal/?amp>

<https://primeirapagina.com.br/saude/medicos-vao-cruzar-o-pantanal-levando-saude-e-doacoes/>

<https://www.regiaoNews.com.br/regiao/profissionais-da-saude-levam-atendimento-gratuito-a-povos-isolados-no-pantanal>

<https://www.capitaldopantanal.com.br/noticia/amp/553930/expedicao-alma-pantaneira-leva-servicos-de-saude-e-doacoes-para/>

<https://www.agorams.com.br/instituto-alma-pantaneira-busca-recursos-para-a-reconstrucao-de-escola-no-pantanal/?amp>

NOSSA EQUIPE

Instituto Alma Pantaneira - Médicos do Pantanal (IAP-MDP)
Expedicionários - 2023



Dr. Waldir Staut Albaneze
Fundador do Instituto Alma Pantaneira
Médico - Ortopedista e
Traumatologista



Geraldo Albaneze
Empresário
Cofundador do Instituto Alma Pantaneira
Logística



Diogo Staut Albaneze
Piloto Executivo
Presidente do Instituto Alma Pantaneira



Leonardo Palmeira
Empresário
Vice - Presidente do Alma Pantaneira

NOSSA EQUIPE

Instituto Alma Pantaneira - Médicos do Pantanal (IAP-MDP)
Expedicionários - 2023



Paulo Cruz
Jornalista
Responsável pela Mídia
e Apoio



Dr. Marcos Barbosa
Med. Veterinário
Responsável pela Pesquisa
do Ovino Pantaneiro e
Apoio



Débora Reis
Eng. Civil
Responsável pela Pesquisa
de Análises de Água e
Triagem dos Pacientes



Dr. José Márcio Barros de Figueiredo
Médico Oncologista
Instituto do Câncer Brasil
Responsável pela Pesquisa sobre
ocorrência de Câncer na população
pantaneira.



Dra. Elisclay Silva
Cirurgiã Dentista
Especialista em Prótese Dentária e
Implantodontia
Coord. da Odontologia Instituto Alma
Pantaneira

NOSSA EQUIPE

Instituto Alma Pantaneira - Médicos do Pantanal (IAP-MDP)
Expedicionários - 2023



Dr. Rodrigo Laranjeira
Cirurgião Dentista
Especialista em Implantodontia



Dra. Ioná Larissa
Cirurgiã Dentista
Especialista em Odontopediatria



Dra. Liliane Souza
Dentista cedida pela Marinha do Brasil
Cirurgiã Dentista
Especialista em Ortodontia



Dr. Robson Ajala Lins
Cirurgião Dentista
Especialista em Prótese Dentária e
Habilitado em Homeopatia

NOSSA EQUIPE

Instituto Alma Pantaneira - Médicos do Pantanal (IAP-MDP)
Expedicionários - 2023



Dr. Rodolpho P. da Rosa
Médico - Urologista



Dr. Claudio Luiz P. da Rosa
Médico - Reumatologista



Dr. José Luiz Mikimba
Médico - Ortopedista e
Traumatologista



Dr. Ricardo Staut
Médico - Cirurgião do
Aparelho Digestivo



Voluntário: Douglas
Estagiário de Medicina

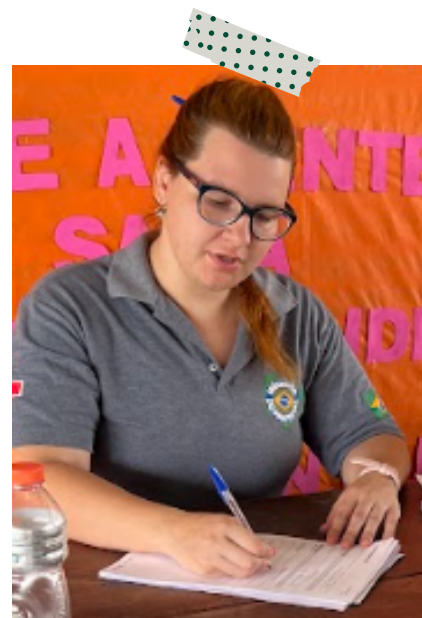

Voluntária: Isabella
Estagiária de Medicina

NOSSA EQUIPE

Instituto Alma Pantaneira - Médicos do Pantanal (IAP-MDP)
Expedicionários - 2023



Francielle Morlin
Bioquímica



Dra. Flávia Karoline
Médica Veterinária



Dr. Rony Fuji Gonçalves
Médico Veterinário
Equipe de Apoio -
Representando Servsal



Marco Rogério - Gardenal 4x4
Empresário
Equipe de Apoio



Marcos Nicolleti
Empresário
Equipe da Logística e Apoio



Vera Lúcia Nicolleti
Empresária
Equipe de Apoio

NOSSA EQUIPE

Instituto Alma Pantaneira - Médicos do Pantanal (IAP-MDP)
Expedicionários - 2023



Jaime Inácio Bernardi
Empresário
Equipe de Apoio



Tatiana Scaff
Produtora Rural
Equipe de Apoio
Representando: Viva Pantanal



Cleyton Luis Nunes
Autônomo
Equipe de Apoio



Djalma Alves de Jesus
Eng. Mecânico e Industrial
Equipe de Apoio



Carlos Antônio Campos
Empresário
Equipe de Apoio



Giuliano Godoy
Empresário
Equipe de Apoio



Carlos Alberto - Nano
Empresário
Equipe de Apoio



Deyvini, Bia e Ana
Produtores Rurais
Equipe de Apoio



Marco André Finholdt
Marco André Finholdt Filho
Policial Civil / Estudante
Equipe de Apoio

NOSSA EQUIPE

Instituto Alma Pantaneira - Médicos do Pantanal (IAP-MDP)
Expedicionários - 2023



Luiz Felipe Mendes
Biólogo
Produtor Audiovisual



Enfermeiro Costa Souza
Marinha do Brasil



Max Vernochi
Produtor Rural
Equipe de Apoio



Eduardo Arcas
Empresário
Equipe da Logística e Apoio

PATROCINADORES

Instituto Alma Pantaneira - Médicos do Pantanal (IAP-MDP)
Expedicionários - 2023



acaia
pantanal



GRANOSUL[®]



Faz. Santa Clara
Faz. Ypiranga



QUER AJUDAR?

Instituto Alma Pantaneira - Médicos do Pantanal (IAP-MDP)



FAÇA SUA DOAÇÃO:

CHAVE PIX: CNPJ: 25.118.108/0001-04

Conta: 0160386-0 - Agencia: 0248 - Banco: Polocred Scepp Ltda

ENTRE EM CONTATO:

 [institutoalmapantaneira](https://www.instagram.com/institutoalmapantaneira)

 [@institutoalmapantaneira](https://www.facebook.com/institutoalmapantaneira)

 contato@institutoalmapantaneira.com.br

Site: <https://www.institutoalmapantaneira.com.br/>

 +55 67 99887-4462 e +55 65 99941-3005